



การไฟฟ้าส่วนภูมิภาค
PROVINCIAL ELECTRICITY AUTHORITY

เลขที่ กษษ.ก3(รล.) 2696 / 2565
ชื่อผู้รับ นายสมบุญ สึงห์โตทอง
ชื่อผู้ส่ง นายสมหมาย ขึ้นดั่ง

Switching Deadline

9 ส.ค. 65

วันที่ 2 สิงหาคม 2565
ตำแหน่ง อ.ก.ปบ.(ก.3)
ตำแหน่ง อ.ก.บษ.(ก.3)

ด้วยการไฟฟ้า กษษ.(ก.3) ร่วมกับ กอธ. จะขอตัดไฟเพื่อปฏิบัติงาน ตรวจสอบการทำงานของอุปกรณ์ป้องกัน Distance Relay 115 kv และระบบ Intertrip สฟฟ.โทรเขียว (VSPP) Bay Line รหัส 2SYK-01YB-01, 2SYK-02YB-01, 2SYK-03YB-01 ตามแผนผังสังเขปแนบ จำนวน 1 แผ่น ดังนี้

| ที่ | ฟีดเดอร์ | วัน/เดือน/ปี | ตั้งแต่เวลา | ถึงเวลา | ลักษณะงานที่ปฏิบัติ/บริเวณ | จาก | ถึง | ผู้ควบคุมงาน |
|-----|--------------|--------------|-------------|----------|--|--------|--------|---------------------------------|
| 1. | 2SYK-02YB-01 | 10 ส.ค. 2565 | 09.30 น. | 16.30 น. | ตรวจสอบการทำงานของอุปกรณ์ป้องกัน Distance Relay 115 kv และระบบ Intertrip สถานีไฟฟ้าโทรเขียว (VSPP) / ปลดเบรกเกอร์ 115 kv พร้อมสวิตช์ใบมีดหัวท้าย | 2YS-01 | 2YS-02 | นายธวัช เป็นวงษ์ 086-7663850 |
| 2. | 2SYK-03YB-01 | 10 ส.ค. 2565 | 18.00 น. | 20.00 น. | | 3YS-01 | 3YS-02 | |
| 3. | 2SYK-01YB-01 | 11 ส.ค. 2565 | 09.30 น. | 16.30 น. | | 1YS-01 | 1YS-02 | |

หมายเหตุ 1. ขณะปลดเบรกเกอร์ รหัส 2SYK-02YB-01 สามารถจ่ายไฟทาง 2SYK-01YB-01 ได้ตามปกติ
2. ขณะปลดเบรกเกอร์ รหัส 2SYK-01YB-01 สามารถจ่ายไฟทาง 2SYK-02YB-01 ได้ตามปกติ
3. ขณะปลดเบรกเกอร์ รหัส 2SYK-03YB-01 เพื่อทดสอบฟังก์ชัน Intertrip ในวันที่ 10 ส.ค. 2565 เวลา 18.00 - 20.00 น. ต้องให้ผู้ใช้ไฟ (VSPP) หยุดชานานทุกโรงไฟฟ้า

พื้นที่ที่มีผู้ใช้ไฟได้รับผลกระทบ(ไฟดับ) -

ผู้ประสานงานการดับไฟ ชื่อ นายธวัช เป็นวงษ์ ตำแหน่ง วศก.7 โทร 086-7663850

พื้นที่ ที่ขอตัดไฟปฏิบัติงานมีสายเคเบิลใยแก้วนำแสงของ กฟภ. (หากมีโอกาสขำรุด ผศส.กรส.(ก.3) จะไปตรวจสอบก่อนปฏิบัติงาน)

1. มีสายเคเบิลใยแก้วนำแสง 1.1 มีโอกาสขำรุด 1.2 ไม่มีโอกาสขำรุด
2. ไม่มีสายเคเบิลใยแก้วนำแสง

(นายกำพล ต้อยเต็มวงศ์)

ตำแหน่ง ช.ก.บษ.(ก3) ปฏิบัติงานแทน อ.ก.บษ.(ก3)

สำหรับแผนกควบคุมการจ่ายไฟ (ผคฟ.) กฟภ.3

เรียน อ.ก.ปบ.(ก.3)

ผคฟ. พิจารณาแล้วเห็นควร

อนุมัติให้ดับไฟตามคำขอข้อ 1, 2, 3 ฟีดเดอร์ 3YK จาก 2SYK 14B-01, 2SYK 24B-01, 2SYK 34B-01 ถึง 9 มัด 115 kv

ในวันที่ 10/11/65 ตั้งแต่เวลา 9.30 น. ถึง 16.30 น. ตามใบสั่งทำสวิตซ์ซึ่งเลขที่ 1288/2565

อนุมัติให้ดับไฟตามคำขอข้อ ฟีดเดอร์ จาก ถึง

ในวันที่ ตั้งแต่เวลา น. ถึง น. ตามใบสั่งทำสวิตซ์ซึ่งเลขที่

พนักงานศูนย์ฯ นาย อดิสรณ์ อดิสรณ์ ประสานงานการขอตัดไฟกับ กอธ.ธวัช เป็นวงษ์

(อดิสรณ์ อดิสรณ์)

สำหรับผู้อนุมัติ

ที่ ก.3 กปบ.(คฟ.)

เรียน ผจก. กฟภ. กอธ.

อก.บษ.(ก.3), อก.วว.(ก.๓)

อนุมัติ และแจ้ง จป. เพื่อตรวจสอบความปลอดภัย

พร้อมทั้งลงข้อมูลแจ้งแผนดับไฟลงใน www.pea.co.th

ขั้นตอนการสวิตซ์ซึ่ง 2 แผ่น

แผนผังแนบ - แผ่น

ผจก. (สถานี)

เพื่อทราบ และจัดพนักงานเข้าปฏิบัติงานร่วมกับศูนย์ฯ นครปฐม

ตั้งแต่วันที่ น. เป็นต้นไป จนกว่างานจะแล้วเสร็จ

(นายเลอพงศ์ แก่นจันทร์)

รก.ปบ.(ก3) ปฏิบัติงานแทน อ.ก.ปบ.(ก3)

ใบสั่งทำสวิตชิง

| | | | |
|------------------------|--|----------|---|
| 1. สถานที่ทำงาน | VSPP 115 เควี สถานีฯ ไทรเขี้ยว | | |
| 2. กำหนดวันที่ทำงาน | 10,11 ส.ค. 65 | ระหว่าง | 09.30 น. ถึง 20.00 น. |
| 3. ผู้ขอทำงาน | กบข.(ก.3) | งานที่ทำ | ตรวจสอบและแก้ไขรีเลย์ ตามใบขอปฏิบัติงาน 1288/65 |
| 4. เตรียมการสวิตชิงโดย | นายนครินทร์ อังสนาวิน | | วันที่ 5 สิงหาคม 2565 |
| 5. ตรวจสอบสวิตชิงโดย |  | | วันที่ 5 สิงหาคม 2565 |
| 6. อนุมัติสวิตชิงโดย | | | วันที่ 5 สิงหาคม 2565 |
| 7. สั่งทำสวิตชิงโดย | 1. นายศุภสวัสดิ์, นายอนุสรณ์, นายธนิต, นายมนโษ (กะ1 00.00 น. - 08.00 น.) 2. นายสถาพร, นายมงคล, นายศักดิ์สิทธิ์, นายอมร (กะ2 08.00 น. - 16.00 น.) 3. นายนครินทร์, นายขุนทอง, นายสุธี, นายพนิต (กะ3 16.00 น. - 24.00 น.) | | |

| ที่ | รหัสอุปกรณ์ | สภาพอุปกรณ์ ปกติก่อน ดำเนินการ | ดำเนินการ | เวลา | ผู้ดำเนินการ | ผู้สั่งการ | หมายเหตุ |
|-----|--|--------------------------------------|---------------|------|--------------|------------|----------|
| 1 | แจ้ง กฟภ.1 ตรวจสอบการจ่ายไฟ SNO02YB-02,03 และ SNO03YB-02,03 ให้จ่ายไฟแบบ Close loop | | | | | | |
| 2 | วันที่ 10 ส.ค. 65 เวลา 09.30 น. พร้อมทำงานที่ 2SYK02YB-01 | | | | | | |
| 3 | SPN02YB-01 | Auto | Manual | | SPN | | - |
| 4 | 2SYK02YB-01 | Auto | Manual | | ไทรเขี้ยว | | - |
| 5 | 2SYK02YB-01 | สับ | ปลด | | ไทรเขี้ยว | | - |
| 6 | 2SYK02YS-01 | สับ | ปลด | | ไทรเขี้ยว | | - |
| 7 | 2SYK02YS-02 | สับ | ปลด | | ไทรเขี้ยว | | - |
| 8 | SPN02YB-01 | Manual | Auto | | SPN | | - |
| 9 | แจ้งให้ กบข.ก3 ตรวจสอบไฟดับเรียบร้อย และลง Wesafe | | | | | | |
| 10 | เมื่อ ผู้ควบคุมงาน ลง We Safe แล้วเสร็จ | | | | | | |
| 11 | แจ้งชุดปฏิบัติงานทำงานได้ | | | | | | |
| | สิ้นสุด Switching ช่วงที่ 1 | | | | | | |
| 12 | เมื่อชุดปฏิบัติงาน ที่ 2SYK02YB-01 แล้วเสร็จ เวลา 16.30 น. พร้อมยืนยันใน WeSafe | | | | | | |
| 13 | SPN02YB-01 | Auto | Manual | | SPN | | - |
| 14 | 2SYK02YS-01 | ปลด | สับ | | ไทรเขี้ยว | | - |
| 15 | 2SYK02YS-02 | ปลด | สับ | | ไทรเขี้ยว | | - |
| 16 | 2SYK02YB-01 | ปลด | สับ คง Manual | | ไทรเขี้ยว | | - |
| 17 | 2SYK02YB-01 | Manual | Auto | | ไทรเขี้ยว | | - |
| 18 | SPN02YB-01 | Manual | Auto | | SPN | | - |
| | สิ้นสุด Switching ช่วงที่ 2 | | | | | | |
| 19 | วันที่ 10 ส.ค. 65 เวลา 18.00 น. พร้อมทำงานที่ 2SYK03YB-01 | | | | | | |
| 20 | ดับไฟสายส่ง 115 เควี | | | | | | |
| 21 | OFF Intertrip และ ดับไฟ VSPP 115 เควี 9 ราย คือ กลุ่มบริษัทโซลาร์โก จำกัด (ไทรใหญ่ 1, ไทรใหญ่ 2, ไทรเขี้ยว, ไทรเพชร 1, | | | | | | |
| 22 | ไทรเพชร 2, ไทรเพชร 3) และ กลุ่มบริษัท บี.กริม ยันฮี โซลาร์ เพาเวอร์ จำกัด (โครงการ ไทรใหญ่หน้า, ไทรมะนาว, ไทรลุ่มรินน้ำซ้าย) | | | | | | |
| 23 | พร้อมแจ้งปลด VSPP ทั้ง 9 ราย | | | | | | |
| 24 | 2SYK03YB-01 | Auto | Manual | | ไทรเขี้ยว | | - |
| 25 | 2SYK03YB-01 | สับ | ปลด | | ไทรเขี้ยว | | - |
| 26 | 2SYK03YS-01 | สับ | ปลด | | ไทรเขี้ยว | | - |
| 27 | 2SYK03YS-02 | สับ | ปลด | | ไทรเขี้ยว | | - |
| 28 | แจ้งให้ กบข.ก3 ตรวจสอบไฟดับเรียบร้อย และลง Wesafe | | | | | | |

| ที่ | รหัสอุปกรณ์ | สภาพอุปกรณ์ ปกติก่อน ดำเนินการ | ดำเนินการ | เวลา | ผู้ดำเนินการ | ผู้ส่งการ | หมายเหตุ |
|-----|--|--------------------------------------|---------------|------|--------------|-----------|----------|
| 29 | เมื่อ ผู้ควบคุมงาน ลง We Safe แล้วเสร็จ | | | | | | |
| 30 | แจ้งชุดปฏิบัติงานทำงานได้ | | | | | | |
| | สิ้นสุด Switching ช่วงที่ 3 | | | | | | |
| 31 | เมื่อชุดปฏิบัติงาน ที่ 2SYK03YB-01 แล้วเสร็จ พร้อมจ่ายไฟสายส่ง 115 เควี เวลา 20.00 น. พร้อมยืนยันใน WeSafe | | | | | | |
| 32 | 2SYK03YS-01 | ปลด | สับ | | โทรเชียว | | - |
| 33 | 2SYK03YS-02 | ปลด | สับ | | โทรเชียว | | - |
| 34 | 2SYK03YB-01 | ปลด | สับ คง Manual | | โทรเชียว | | - |
| 35 | 2SYK03YB-01 | Manual | Auto | | โทรเชียว | | - |
| 36 | แจ้ง VSPP ทั้ง 9 ราย ให้ขนานเข้าระบบได้ | | | | | | |
| 37 | ON Intertrip VSPP 115 เควี 9 ราย | | | | | | |
| 38 | VSPP 115 เควี 9 ราย คือ กลุ่มบริษัทโซลาร์โก จำกัด (โทรใหญ่ 1, โทรใหญ่ 2, โทรเชียว, โทรเพชร 1, | | | | | | |
| 39 | โทรเพชร 2, โทรเพชร 3) และ กลุ่มบริษัท บี.กริม ยันฮี โซลาร์ เพาเวอร์ จำกัด (โครงการ โทรใหญ่หน้า, โทรมะนาว, โทรล้อยิมน้ำชาย) | | | | | | |
| | สิ้นสุด Switching ช่วงที่ 4 | | | | | | |
| 40 | วันที่ 11 ส.ค. 65 เวลา 09.30 น. พร้อมทำที่ 2SYK01YB-01 | | | | | | |
| 41 | LBL02YB-01 | Auto | Manual | | กฟก.1 | | - |
| 42 | 2SYK01YB-01 | Auto | Manual | | โทรเชียว | | - |
| 43 | 2SYK01YB-01 | สับ | ปลด | | โทรเชียว | | - |
| 44 | 2SYK01YS-01 | สับ | ปลด | | โทรเชียว | | - |
| 45 | 2SYK01YS-02 | สับ | ปลด | | โทรเชียว | | - |
| 46 | LBL02YB-01 | Manual | Auto | | กฟก.1 | | - |
| 47 | แจ้งให้ กบข.ก3 ตรวจสอบไฟดับเรียบร้อย และลง Wesafe | | | | | | |
| 48 | เมื่อ ผู้ควบคุมงาน ลง We Safe แล้วเสร็จ | | | | | | |
| 49 | แจ้งชุดปฏิบัติงานทำงานได้ | | | | | | |
| | สิ้นสุด Switching ช่วงที่ 5 | | | | | | |
| 50 | เมื่อชุดปฏิบัติงาน ที่ 2SYK01YB-01 แล้วเสร็จ เวลา 16.30 น. พร้อมยืนยันใน WeSafe | | | | | | |
| 51 | LBL02YB-01 | Auto | Manual | | กฟก.1 | | - |
| 52 | 2SYK01YS-01 | ปลด | สับ | | โทรเชียว | | - |
| 53 | 2SYK01YS-02 | ปลด | สับ | | โทรเชียว | | - |
| 54 | 2SYK01YB-01 | ปลด | สับ คง Manual | | โทรเชียว | | - |
| 55 | LBL02YB-01 | Manual | Auto | | กฟก.1 | | - |
| 56 | 2SYK01YB-01 | Manual | Auto | | โทรเชียว | | - |
| | สิ้นสุด Switching ทั้งหมด | | | | | | |



การไฟฟ้าส่วนภูมิภาค
PROVINCIAL ELECTRICITY AUTHORITY

จาก วศก.6 ถึง อก.อร.
เลขที่ กอร. 1585 /2565 วันที่ 21 กค 2565
เรื่อง รายงานการตรวจสอบเหตุการณ์ไฟฟ้าขัดข้อง สฟฟ.สองพี่น้อง - VSPP ไทรเขี้ยว - สฟฟ.ลาดบัวหลวง
เรียน อก.อร. ผ่าน ทพ.วป. ~~พ~~

1. เรื่องเดิม

ตามหนังสือเลขที่ ก.1กปบ.(คฟ.)3676/2565 ลงวันที่ 8 กรกฎาคม 2565 รายงานเหตุการณ์ กระแสไฟฟ้าขัดข้อง สฟฟ.ลาดบัวหลวง รีเลย์ป้องกันสายส่งวงจร LBL2YB-01 ทริปโซน 2 และลอคเอาท์ แสดงระยะทาง 24.39 กิโลเมตร ขณะเดียวกัน สฟฟ.สองพี่น้อง รีเลย์ป้องกันสายส่งวงจร SPN02YB-01 ทริปโซน 1 และรีโคลส แสดงระยะทาง 3.05 กิโลเมตร ระหว่างสฟฟ.ลาดบัวหลวง และสฟฟ.สองพี่น้องมีสถานีไฟฟ้าของ VSPP ไทรเขี้ยว (SOLARCO) แทรกระหว่างกลางจ่ายไฟเข้าระบบในรูปแบบ In-Out Terminal ดังรูปที่ 1 ไม่มีการทำงานของอุปกรณ์ป้องกันใดๆ ขณะเกิดเหตุการณ์ฯ โดยสาเหตุสันนิษฐานเกิดจากงูทำให้ ลัดวงจรที่ระยะทางประมาณ 3.5 กิโลเมตร ห่างจากสฟฟ.สองพี่น้อง

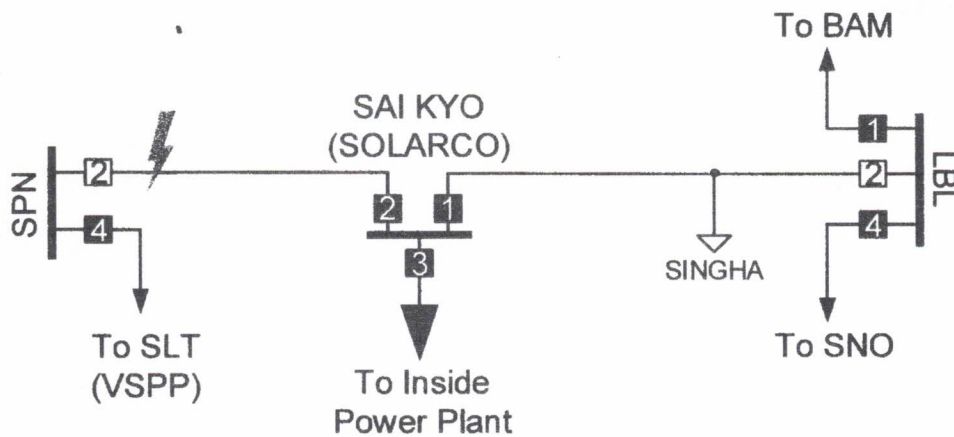

รูปที่ 1 ผังการจ่ายไฟเมื่อเกิดเหตุการณ์

2. ดำเนินการตรวจสอบ

กอร. ร่วมกับ กบข.ก.3 ได้ตรวจสอบระบบป้องกันของสถานีไฟฟ้าของ VSPP ไทรเขี้ยว (SOLARCO) พบข้อสังเกตดังนี้

2.1 CT Polarity ของเบรกเกอร์ 2YB-01 คอร์สำหรับรีเลย์ป้องกันสายส่ง มีทิศทางหันเข้าหา บัสบาร์ จึงทำให้ระบบป้องกันสายส่งมองผิดทิศทาง ดังรูปที่ 2

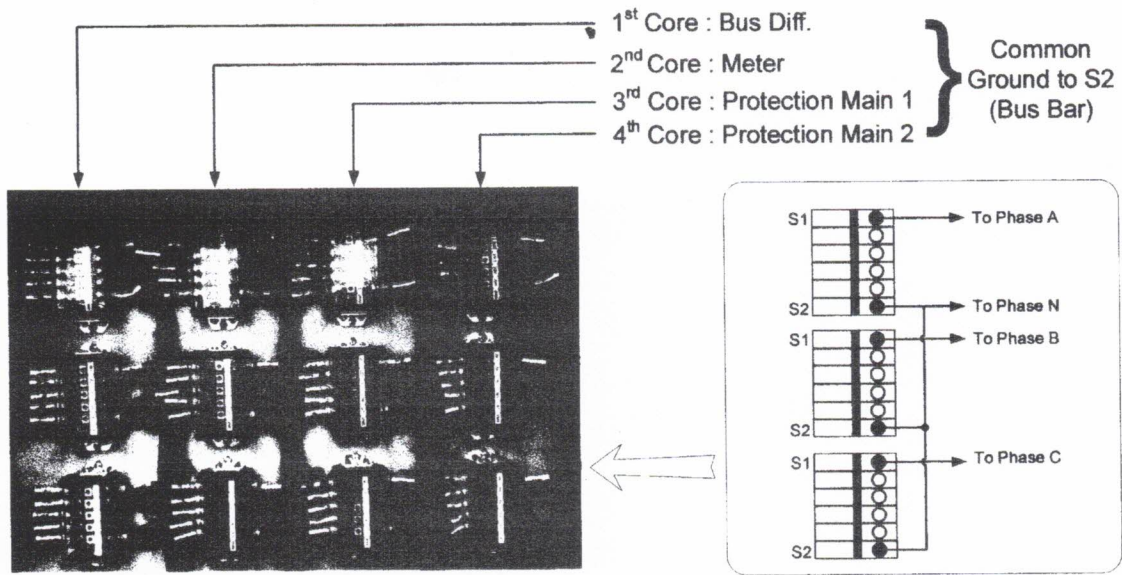

รูปที่ 2 ข้อสังเกตการ Summation CT Polarity ไปในทิศทางเดียวกันทุกคอร์

2.2 CT Polarity ของเบรกเกอร์ 3YB-01 คอร์สำหรับรีเลย์ป้องกันสายส่งภายในโรงไฟฟ้า มีทิศทางหันเข้าหาบัสบาร์ จึงทำให้ระบบป้องกันสายส่งมองผิดทิศทาง

3. ข้อเสนอแนะ

จากการประชุมหารือแนวทางการแก้ไขปัญหา ตามหนังสือเลขที่ ก.3กบข.(รล.)2453/2565 ลงวันที่ 11 กรกฎาคม 2565 มีข้อสรุปร่วมกันให้ กอร. ร่วมกับ กบข.ก.3 ตรวจสอบ แก้ไข และทดสอบรีเลย์ป้องกันในสถานีไฟฟ้าของบริษัทฯ (Terminal Substation) ให้มีการทำงานที่ถูกต้องเพื่อป้องกันมิให้เกิดปัญหาซ้ำ โดยให้เรียกเก็บค่าใช้จ่ายในการทดสอบอุปกรณ์ป้องกันของบริษัทได้ในภายหลัง

จึงเรียนมาเพื่อโปรดทราบและดำเนินการในส่วนที่เกี่ยวข้องต่อไป

สแกนส่ง.....
 วันที่...../...../..... 2565

mm
 2
 (นายภาณุ ศรีสุขใส)
 วศก.6 ผรล.1(ก.)

เรียน อก.ปบ.(ก.1), อก.บข.(ก.1), อก.ปบ.(ก.3), อก.บข.(ก.3)

เพื่อโปรดทราบ และให้ความอนุเคราะห์ดับไฟ (Switching) เพื่อปฏิบัติงานตามแผนงาน (เอกสารแนบ1)

[Signature]
 (นายเอกพันธ์ อตมกุลศรี)
 อก.อร.

เอกสารแนบ 1 แผนการดำเนินงานแก้ไขและทดสอบรีเลย์

| ลำดับ | วันที่ | เวลา | รายละเอียด | หมายเหตุ |
|-------|------------|----------------|--|---|
| 1 | 10 ส.ค. 65 | 09.30-16.30 น. | - ปลดเบรกเกอร์ 2SKY02YB-01 และใบมีดหัว-ท้าย ที่ โรงไฟฟ้า SOLARCO เพื่อทดสอบรีเลย์ - ทดสอบการส่งสัญญาณ Teleprotection โดยการจำลอง สัญญาณที่ Multiplexer ระหว่างสฟฟ.สองพี่น้อง และสฟฟ. โรงไฟฟ้า SOLARCO | สามารถจ่ายไฟทาง 2SKY01YB-01 ได้ ตามปกติ |
| 2 | 10 ส.ค. 65 | 18.00-20.00 น. | - ทดสอบการส่งสัญญาณ InterTrip โดยการจำลองสัญญาณ ที่ Multiplexer ระหว่างสฟฟ.สองพี่น้อง และสฟฟ.ลาดบัว- หลวง | |
| 3 | 11 ส.ค. 65 | 09.30-16.30 น. | - ปลดเบรกเกอร์ 2SKY01YB-01 และใบมีดหัว-ท้าย ที่ โรงไฟฟ้า SOLARCO เพื่อทดสอบรีเลย์ - ทดสอบการส่งสัญญาณ Teleprotection โดยการจำลอง สัญญาณที่ Multiplexer ระหว่างสฟฟ.สองพี่น้อง และสฟฟ. โรงไฟฟ้า SOLARCO | สามารถจ่ายไฟทาง 2SKY02YB-01 ได้ ตามปกติ |